

در خیابان حافظ، نزدیک به بل روی رودخانه خشک، بقعه شاه میر علی ابن حمزه بن موسی کاظم (ع) است.

اصل بنای بقعه مربوط به دوره دلیلیان است و گویا امیر عضدالدوله آنرا بنا کرده است و سپس در دوره تیموریان تعمیر و مرمت شده است. در فارسنامه ناصری آمده است:

«چون نوبت فرمایند فارس به امیر عضدالدوله دلیلی رسید بقعه را وسیع و گنبد رفیعی بر آن قبر مبارک ساخت و این عمارت که اکنون بر قبر آن بزرگوار است از بناهای حسین بن علی میرزا فرمانفرماست که بعد از زلزله سال هزار و دویست و بیست و نه بنا فرمود. و غاری که آن بزرگوار در وقت ورود به جلگه شیراز متزوی نموده، بعد از چندین سال با کوبه (محمدابن عبدا... ابن باکوبه معروف به باباکوبه) در آن متزوی گشته و بنام او شهرت یافته آنرا غار باباکوبه گویند.»

در تکیه شاه میر علی بن حمزه چند نفر از پادشاهان آل بویه مدفون شده‌اند که از آن جمله است «عمادالدوله» علی، و رکن‌الدوله حسن ولی اکنون از قبور آنها اثری نیست. حرم در وسط عمارت که در شمال صحن قرار گرفته واقع است که گنبدی دارد و قبر در زیر آن است. طرفین آن در قسمت پایین یک راهرو و یک اطاق است و در بالا در هر طرفی دو گوشواره است و طرفین بقعه دو گلدسته بزرگ بنا شده در این بقعه سه اثر هنری و بسیار ارزنده وجود دارد: یکی محجر جموین خاتم‌کاری بسیار عالی است که بر روی قبر قرار دارد و شاهکار صنعت به شمار می‌رود. دوم سنگی است به طول قریب ۳ متر و عرض ۸۰ سانتی متر که بر بالای در ورودی به صحن نصب است و ابراهیم سلطان فرزند شاهرخ تیموری با قلعی درشت و خط ثلث عالی این حدیث را بر روی آن نوشته و بعداً اطراف آنرا خالی کرده‌اند بطوریکه خط مزبور برجسته مانده است.

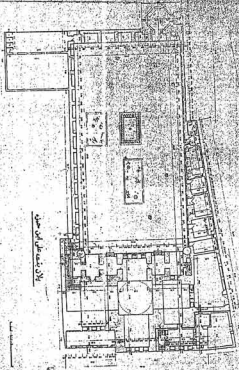

Plan of the main building

Scale 1:100

NO. 1	PLAN OF THE MAIN BUILDING
NO. 2	SECTION OF THE MAIN BUILDING
NO. 3	SECTION OF THE MAIN BUILDING
NO. 4	SECTION OF THE MAIN BUILDING
NO. 5	SECTION OF THE MAIN BUILDING
NO. 6	SECTION OF THE MAIN BUILDING
NO. 7	SECTION OF THE MAIN BUILDING
NO. 8	SECTION OF THE MAIN BUILDING
NO. 9	SECTION OF THE MAIN BUILDING
NO. 10	SECTION OF THE MAIN BUILDING

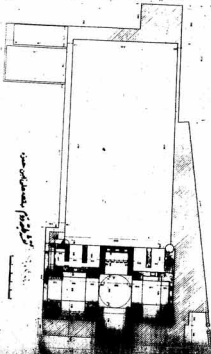

Handwritten text in Arabic script, likely a title or description of the plan.

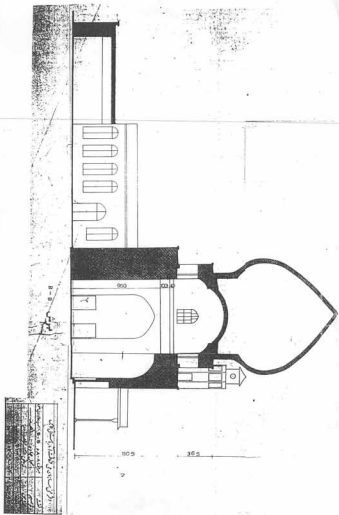

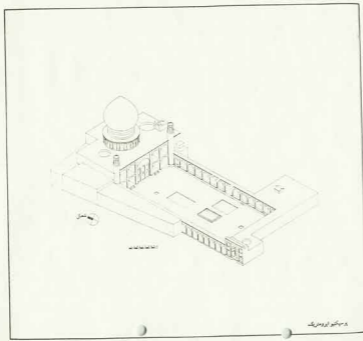

مطابق نقشه در سال ۱۳۰۲
مطابق نقشه در سال ۱۳۰۲

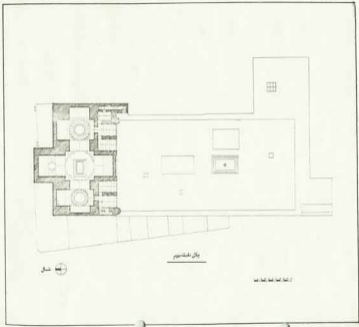

پلان ساختمان



۱:۱۰۰

مذ ۱۰۳

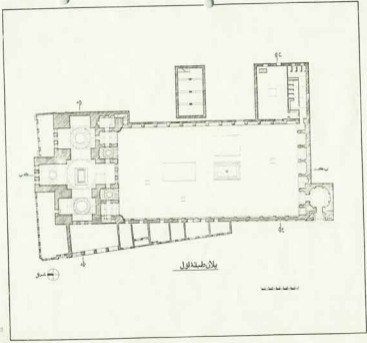

پلان طبقات اول

۸۳۵

مذ ۱۰۳

مذ ۱۰۳

مذ ۱۰۳