

« شورای ثبت آثار ملی »

برگه مشخصات اثر و مدارک موجود پرونده ثبتی

نام اثر: خانه جنو حسن ذاکر

معروف به:

استان: فارس

شهرستان: شیراز

تاریخ پیشنهاد:

پیشنهاد دهنده:

قسمت: حیوانی اول

موقعیت مکانی: ۱۴۱۱ ن. شاهان، محله شیراز، خیابان تاجان کهنه، کوچه ۱۲، پلاک ۳۳۷

<input type="checkbox"/>	گزارش: دارد	<input type="checkbox"/>	شماره:	<input type="checkbox"/>	گزارشگر:	<input type="checkbox"/>	تعداد صفحه:	<input type="checkbox"/>	اصل:	<input type="checkbox"/>	لاتین:	<input type="checkbox"/>	فارسی:
<input type="checkbox"/>	عکس: دارد	<input type="checkbox"/>	تعداد:	<input type="checkbox"/>	تعداد:	<input type="checkbox"/>	رنگ:	<input type="checkbox"/>	سیاه و سفید:	<input type="checkbox"/>	کپی:	<input type="checkbox"/>	کپی:
	طراحی سفال:	<input type="checkbox"/>	دارد	<input type="checkbox"/>	تعداد:	<input type="checkbox"/>	کروکی:	<input type="checkbox"/>	دارد	<input type="checkbox"/>	دارد	<input type="checkbox"/>	
	نقشه جغرافیایی:	<input type="checkbox"/>	دارد	<input type="checkbox"/>	تعداد:	<input type="checkbox"/>	مقیاس:	۷					
	پلان:	<input type="checkbox"/>	دارد	<input type="checkbox"/>	تعداد:	<input type="checkbox"/>	مقیاس:	۷	اوزالید:	<input type="checkbox"/>	کپی:	<input type="checkbox"/>	
	مقاطع:	<input type="checkbox"/>	دارد	<input type="checkbox"/>	تعداد:	<input type="checkbox"/>	مقیاس:	۷	ترسیم اوزالید:	<input type="checkbox"/>	کپی:	<input type="checkbox"/>	
	نما:	<input type="checkbox"/>	دارد	<input type="checkbox"/>	تعداد:	<input type="checkbox"/>	مقیاس:	۷	اوزالید:	<input type="checkbox"/>	کپی:	<input type="checkbox"/>	
	حریم حفاظتی:	<input type="checkbox"/>	دارد	<input type="checkbox"/>	تعداد:	<input type="checkbox"/>	مقیاس:	۷	اوزالید:	<input type="checkbox"/>	کپی:	<input type="checkbox"/>	
	مالکیت بنا:	<input type="checkbox"/>	وقفی	<input type="checkbox"/>	دولتی:	<input type="checkbox"/>	خصوصی:		پلاصاحب:	<input type="checkbox"/>	عامالمنفعه:	<input type="checkbox"/>	
	واقف:		مالک دولتی:				بنا در اختیار:						
	سند مالکیت:	<input type="checkbox"/>	دارد	<input type="checkbox"/>	تعداد:	<input type="checkbox"/>	برگ اهداء:		دارد	<input type="checkbox"/>	دارد	<input type="checkbox"/>	
	رضایت مالک:	<input type="checkbox"/>	دارد	<input type="checkbox"/>	تعداد:	<input type="checkbox"/>							
	سپوزات اثر:												

مکتبه اداری: ۲ برگ

برگه مشخصات: دارد

مراسل ثبت: شماره ثبت: ۶۱۳۳ تاریخ ثبت: ۸/۹/۸۱

صورت جلسه ثبت: دارد

امضاء موافقت ثبت: دارد

حکم ثبت: دارد

نوائس پرونده اثر: ۱- ۲- ۳-

وضعیت فعلی اثر:

بررسی کننده: آرش احمد

تاریخ بررسی: ۸۴،۲،۲۹

گزارش

پیشنهاد ثبت اثر در فهرست آثار ملی

منزل محمد حسن ذاکری

تهیه کننده: سعید صفرزاده - رضا نوروزی

۴۵۷۳

کتابه
شماره
پست



سازمان اسناد و کتابخانه ملی
جمهوری اسلامی ایران

برس

خلاصه گزارش نیشی

۱. نام اثر: منزل محمد حسن زاکری
۲. موقعیت اثر: بافت میانه خیابان قاضی گنته کرم ۱۲
۳. دوره: قلمرو اول
۴. فرم اثر: مستطیل
۵. مصالح: سفید آجر، گچ و چوب
۶. ویژگی‌ها: گچ بری - قاب بندی چوبی سفید
۷. نوع مالکیت: شخصی
۸. کاربری اثر: مسکونی
۹. توضیح ضروری: حفاظت در دست ما
۱۰. مدارک پیوست: گزارش عکس رنگ

۱- موقعیت طبیعی:

شیراز شهری است به وسعت ۱۰۳۰۰ کیلومترمربع و ۱۵۴۰ متر از سطح دریا ارتفاع دارد.

۲- موقعیت فعلی:

بنا در بافت میانی شیراز، خیابان قائمی کهنه، کوچه ۱۲، شماره ۲۳۷، واقع شده است.

۳- تاریخچه بنا:

بنا متعلق به دوره پهلوی اول است.

۴- مشخصات بنا:

این منزل در یک جبهه ساخت و ساز دارد (جبهه شمالی و پلان نما بصورت دو طبقه می باشد. این منزل دارای ایوان ستوندار با ستونهای چوبی چهارگوش و سرستون تزئینی در طبقه پایین که سقف آن قاب بندی چوبی دارد. پشت ایوان درجه های چوبی دو لنگه ایجاد شده است. در دو طرف ایوان فضا های دیگری ساخته شده است. یک پلکان از سمت راست پشت ایوان به طبقه فوقانی دسترسی دارد. ایوان طبقه فوقانی دارای نرده چوبی و ستونهای گرد چوبی با سرستونهای

خراطمی شده است. فاصله بین ستونها دارای قوس است. مقدار کمی گچ‌بری زیر سقف چوبی وجود دارد. درکهای چوبی اتاق چهار درگی و نمای ایوان دارای شیرسرای چوبی می‌باشد. در طبقه همکف نقش بنا با نیم ستونهای تزئینی با پایه گلدانی و مقرنس آجری در بالا تزئین شده است. سقف اتاقها دارای قاب‌بندی چوبی است. یک حوض بیضی شکل در جلو مشاهده می‌شود.

۵. نوع بهره‌برداری و خصوصیات بارز بنا:

بهره‌برداری از بنا بصورت مسکونی است. استفاده بیشتر از چوب در بنا و شباهت آن به برخی بناهای بافت قدیم از خصوصیات بارز آن می‌باشد.

۶. عوامل تزئین شده و نوع آنها:

سرسونهای تزئینی چوبی، قاب‌بندی چوبی سقف اتاقها و گچ‌بری بر حاشیه سقف ایوان از عمده تزئینات بنا است.

۷. نوع مالکیت بنا و مشخصات ثبت آن در ردیف آثار تاریخی:

مالکیت بنا شخصی و متعلق به محمدحسن فاکری است.

۸- اقدامات انجام شده در مورد بنا با ذکر مشخصات:

تهیه مدارک ثبتی

۹- توضیح ضروری و اختصاصی بنا:

جهت اقدامات آن جهت حفاظت از بنا ثبت آن ضروری به نظر می‌رسد.

اشاره به اقداماتی که در دوره‌های گذشته روی بنا انجام شده است.

۱- توسعه و یا تعمیرات دخل و تصرف انجام شده تاکنون:

تعمیرات کمی برای استفاده مسکونی انجام شده است.



شماره عکس:

شرح عکس: وضعیت نماحت و ستار بنا



شماره عکس:

شرح عکس: ایوان ستوندار بنا

شماره عکس:



شماره عکس:

شرح عکس: نمای دیگری از ایوان

شرح عکس:

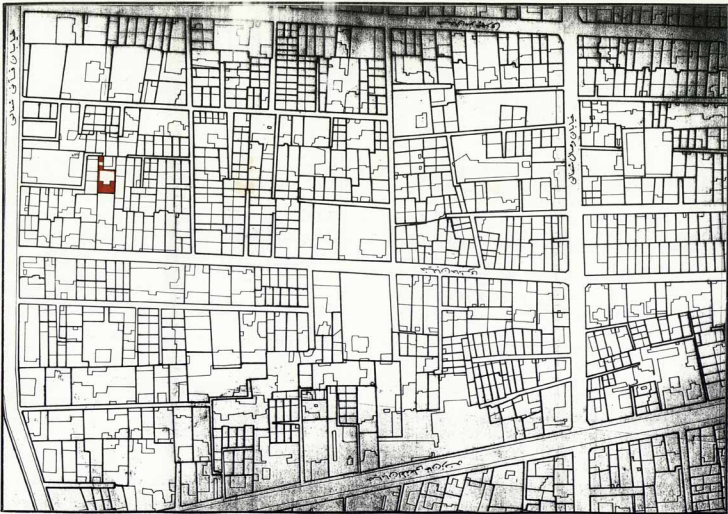

بازار شاهان

بازار شاهان

بازار دولتی

بازار شاهان

بازار شاهان

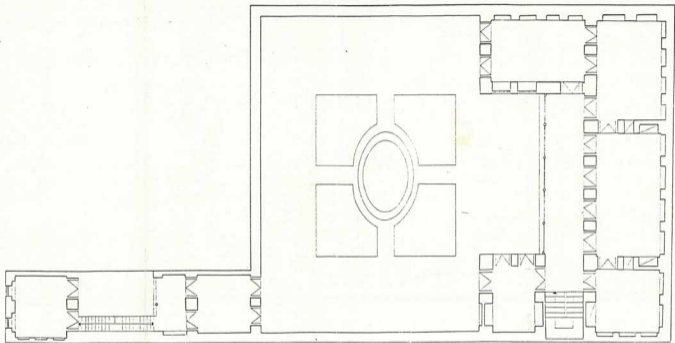

ردیف کل میراث فرهنگی استان گلستان

عنوان نقشه: پلان داخلی	اول
سردشت و استان گلستان	مجلس
مشروعیت: ۱۳۰۰	تاریخ: ۱۳۰۰
کشور: ایران	شماره: ۱۰۰
نقشه: ۱۰۰	قدمت: ۱۰۰

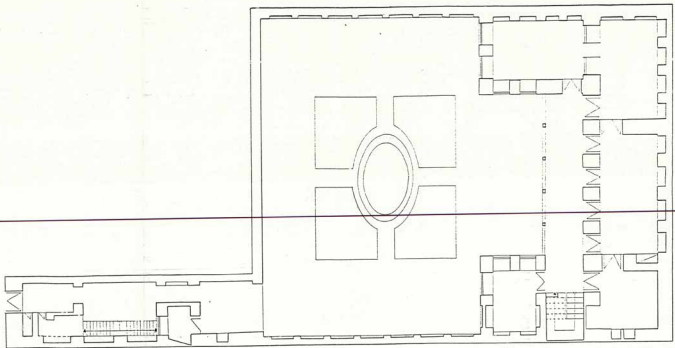

دردره کل همیراثا شم عکس (استان تهران)

عدوان نقشه، جدول و انوری، هکت

معماری	۱۳۰۲
مشروعیت	۱۳۰۲
تاریخ	۱۳۰۲
شماره	۱۳۰۲
قوه قضائیه	۱۳۰۲