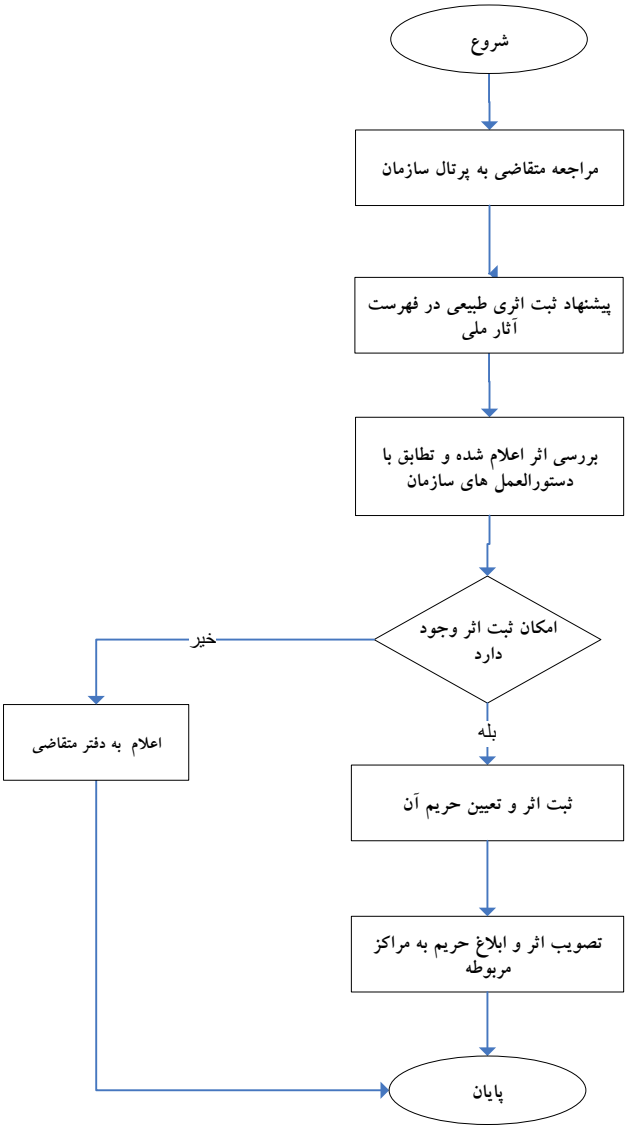فرایند ثبت آثارطبیعی در فهرست آثار ملی و تعیین حریم آن