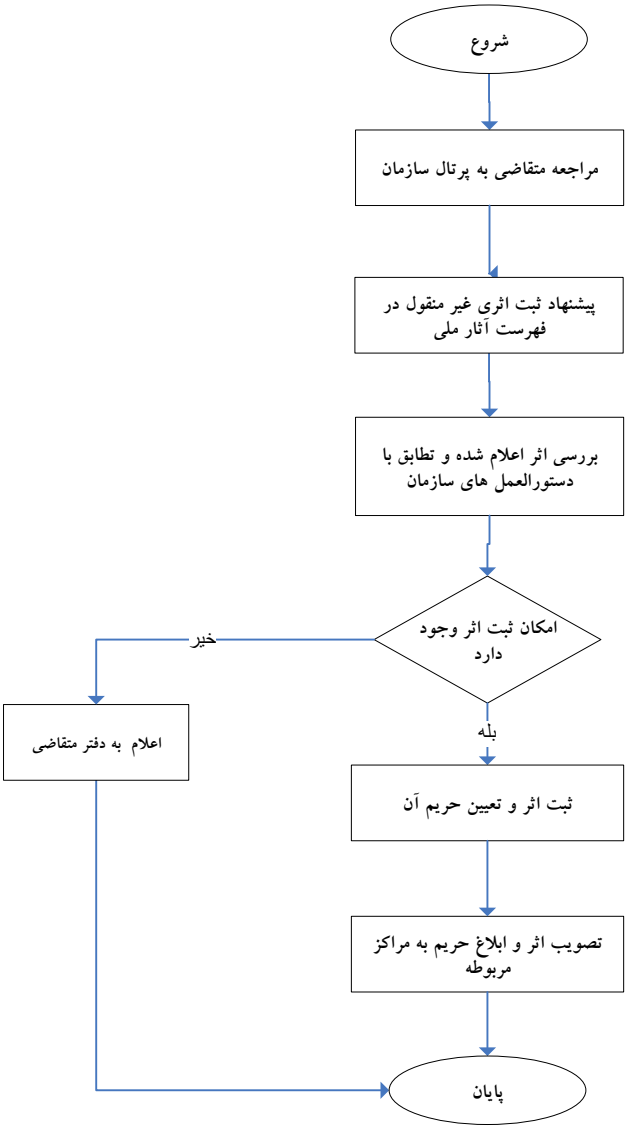فرایند ثبت آثار غیر منقول در فهرست آثار ملی و تعیین حریم آن