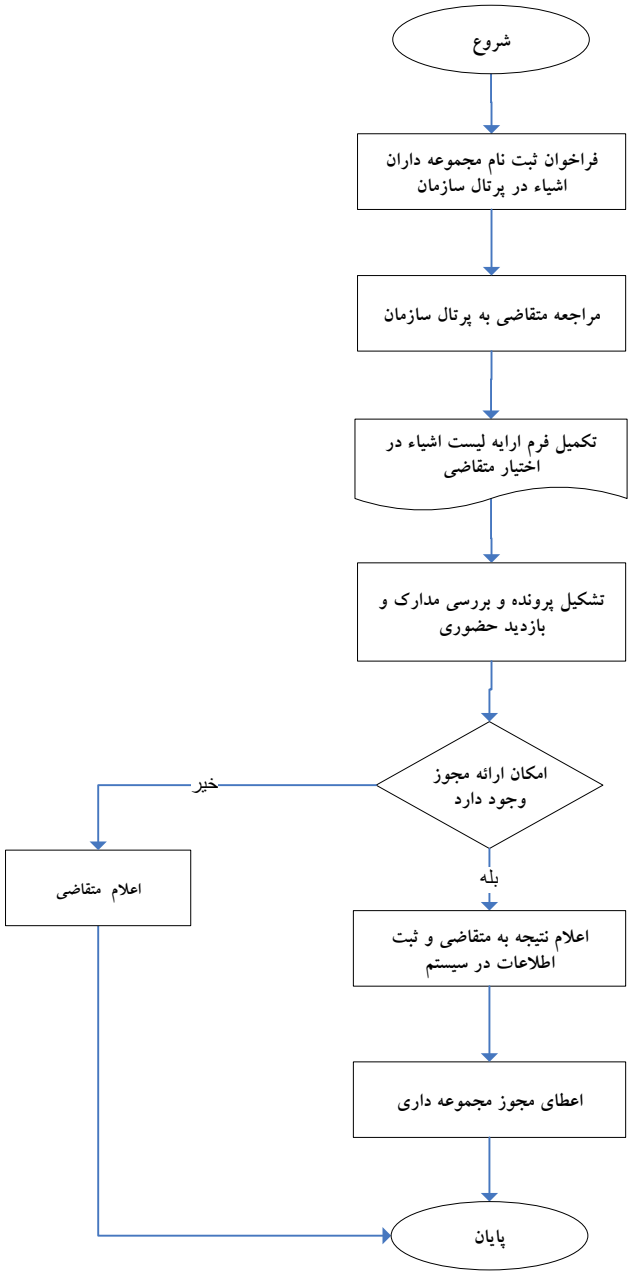فرایند صدور مجوز ثبت اطلاعات مجموعه داران اشیاء مجاز در سیستم میراث فرهنگی