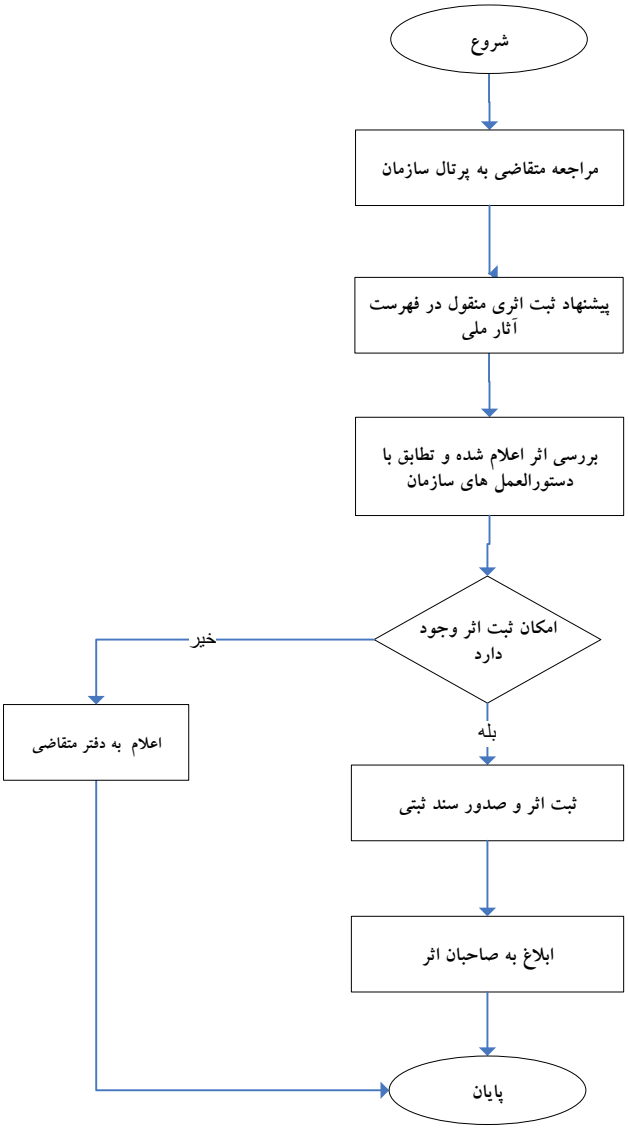فرایند ثبت آثار منقول تاریخی - فرهنگی در فهرست آثار ملی