فرایند تمدید پروانه تولید کارگاهی
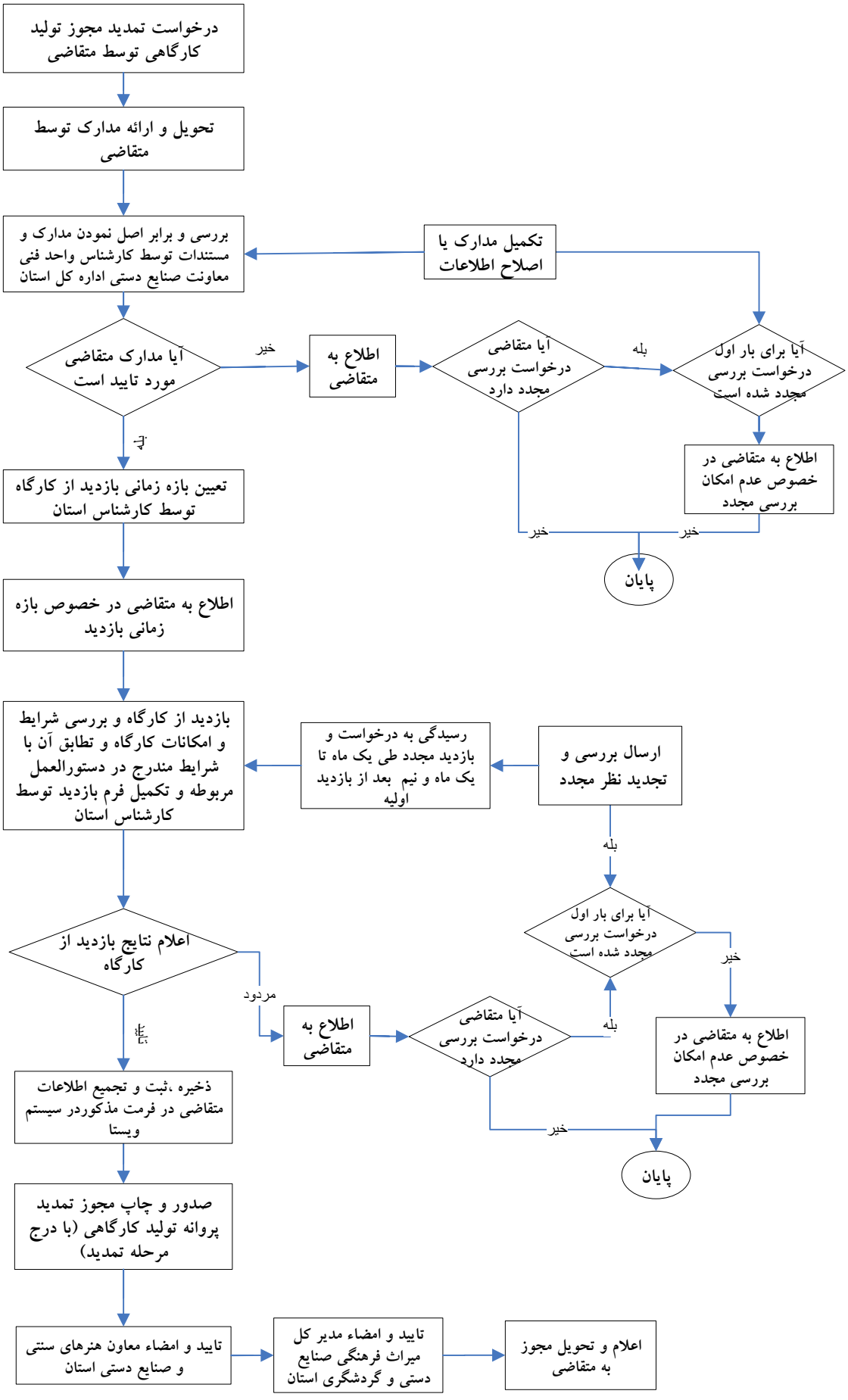
تاریخ : / /