فرایند صدور جواز تاسیس کارگاه
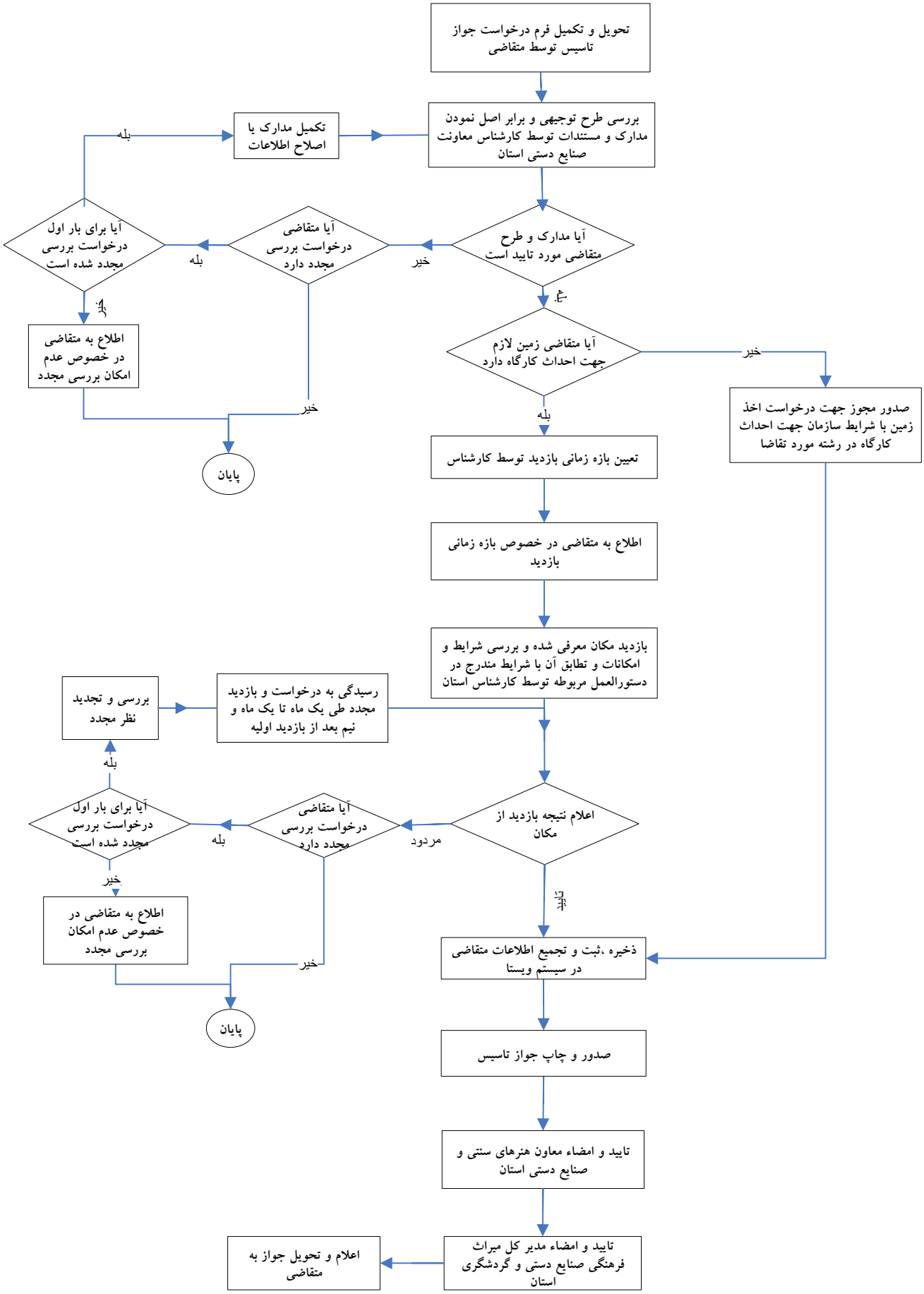
تاریخ : / /